



ΕΛΛΗΝΙΚΗ ΔΗΜΟΚΡΑΤΙΑ
ΔΙΟΙΚΗΣΗ 6^{ΗΣ} ΥΓΕΙΟΝΟΜΙΚΗΣ ΠΕΡΙΦΕΡΕΙΑΣ ΠΕΛΟΠΟΝΝΗΣΟΥ,
ΙΟΝΙΩΝ ΝΗΣΩΝ, ΗΠΕΙΡΟΥ & ΔΥΤΙΚΗΣ ΕΛΛΑΔΑΣ
ΠΑΝΕΠΙΣΤΗΜΙΑΚΟ ΓΕΝΙΚΟ ΝΟΣΟΚΟΜΕΙΟ ΙΩΑΝΝΙΝΩΝ

Ιωάννινα 28-02-2024
Αριθ. Πρωτ. 5956

Γραφείο : Προμηθειών
Ταχ. Δ/ση : Λ. Στ. Νιάρχου
: 45500 ΙΩΑΝΝΙΝΑ
Τηλέφωνο : 2651099855
E-mail : pmichalopoulou@uhi.gr
Πληροφορίες : Π. Μιχαλοπούλου

ΠΡΟΣ:

Υποψήφιους προμηθευτές
UHI

Κοιν. :

Γραμματεία Νοσοκομείου.

ΘΕΜΑ : Κατάθεση προσφοράς με απ'ευθείας ανάθεση με τη διαδικασία διαπραγμάτευσης - συλλογής κλειστών προσφορών για την προμήθεια υλικών για το Ιατροπαιδαγωγικό Κέντρο του Νοσοκομείου.

ΣΧΕΤ.: α. Ν.2955/2001
β. Ν. 2286/ 1995 άρθρο 2 παρ. 1 έως 11.
γ. Ν. 3329/2005 όπως ισχύει σήμερα
δ. Ν. 3580/2007 όπως τροποποιήθηκε και ισχύει σήμερα με το Ν. 3846/2012
ε. Ν. 4412/2016
στ. Ν.4605/19, άρθρα 43,44,45
ζ. Ν.4782/2021 όπως ισχύει.
η. Η 172/04-10-2023 (ΕΝΤΟΛΗ 1330) αίτηση του Ιατροπαιδαγωγικού Κέντρου του Νοσοκομείου.

Προκειμένου το Νοσοκομείο μας να προβεί στην προμήθεια απ'ευθείας ανάθεσης με τη διαδικασία διαπραγμάτευσης - συλλογής κλειστών προσφορών και κριτήριο κατακύρωσης τη χαμηλότερη τιμή, σύμφωνα με τα παραπάνω σχετικά, των ειδών του παρακάτω πίνακα, άκρως απαραίτητων για την καθημερινή λειτουργία τμημάτων – κλινικών του, παρακαλούμε να κατέθεσετε **έως της 07-03-2024, ημέρα ΠΕΜΠΤΗ και ώρα 10:30 π.μ.** σχετική έγγραφη κλειστή προσφορά.

Σημειώνεται ότι :

1. Γίνονται δεκτές προσφορές και για επι μέρους ζητούμενα είδη.
2. Οι τιμές να δοθούν , ανά ζητούμενο είδος και μονάδα μέτρησης σε ευρώ και να περιλαμβάνουν τις νόμιμες κρατήσεις.
3. Σε περιπτώσεις ειδών που συμπεριλαμβάνονται στο Παρατηρητήριο τιμών της Ε.Π.Υ, οι προσφερόμενες τιμές δεν θα υπερβαίνουν τις αντίστοιχες ανώτατες τιμές του παρατηρητηρίου.

Υποχρεωτικά

- σε κάθε προσφερόμενο είδος να αναγράφεται εάν το προσφερόμενο είδος συμπεριλαμβάνεται στο Παρατηρητήριο τιμών της Ε.Π.Υ και ο α/α με την τιμή του παρατηρητηρίου στον οποίο ανήκει το είδος ή όχι.
- Κάθε προσφερόμενο είδος να συνοδεύεται από αντίστοιχο δείγμα & επίσημο PROSPECTUS για αξιολόγηση.

ΣΗΜΕΙΩΣΗ: Οι προσφορές που δεν συνοδεύονται από τα αντίστοιχα δείγματα & επίσημο PROSPECTUS δεν θα αξιολογούνται.

4. Στο φάκελο της προσφοράς να κατατεθεί υπεύθυνη δήλωση της παρ. 4 του άρθρου 8 του ν. 1599/1986 (Α' 75), όπως εκάστοτε ισχύει, στην οποία ο προσφέρων θα δηλώνει υπεύθυνα , ότι σε περίπτωση που αναδειχθεί προμηθευτής σε είδη του παρακάτω πίνακα, δεσμεύεται να παραδώσει τις ζητούμενες ποσότητες εντός τριών (3) ημερών από τη διαβίβαση σχετικής παραγγελίας από τα αρμόδια τμήματα του Νοσοκομείου.
5. Σε περίπτωση που δεν παραδοθούν οι ζητούμενες ποσότητες εντός των παραπάνω χρονικών ορίων θα εφαρμόζονται οι προβλεπόμενες από το Ν. 4412/2016 κυρώσεις για εκπρόθεσμη παράδοση.
6. Τον προμηθευτή βαρύνουν κρατήσεις, σύμφωνα με τους νόμους 3580/2007, 4013/2011, 4412/2016 και 4605/2019 όπως ισχύουν.

7. Ο χρόνος πληρωμής θα είναι σύμφωνος με το Π.Δ 166/5-06-2003.



ΕΛΛΗΝΙΚΗ ΔΗΜΟΚΡΑΤΙΑ
ΥΠΟΥΡΓΕΙΟ ΥΓΕΙΑΣ
6Η Υ.ΠΕ. ΠΕΛ/ΣΟΥ - ΙΟΝ.ΝΗΣ. ΗΠΕΙΡ.&ΔΥΤ.ΕΛΛΑΔΑΣ
ΠΑΝ. ΓΕΝ. ΝΟΣΟΚΟΜΕΙΟ ΙΩΑΝΝΙΝΩΝ ΑΦΜ 999426853

ΕΤΟΣ: 2024
Α/Α ΕΝΤΥΠΟΥ: 1330
ΗΜΕΡ/ΝΙΑ ΕΚΔΟΣΗΣ: 27/02/2024

ΚΑΤΑΣΤΑΣΗ : ΟΡΙΣΤΙΚΟΠΟΙΗΜΕΝΗ

ΗΜ/ΝΙΑ ΟΡΙΣΤ/ΣΗΣ : 27/02/2024 ΣΕΛΙΔΑ 1

ΕΝΤΟΛΗ ΠΡΟΜΗΘΕΙΑΣ

ΕΠΙΤΡΟΠΗ			ΗΜ/ΝΙΑ ΣΥΝΤΑΓΗΣ :	
Σας δίνουμε εντολή να προχωρήσετε στην προμήθεια των παρακάτω ειδών				
ΤΜΗΜΑ	5758 ΠΑΓΙΑ ΙΑΤΡΟΠΑΙΔΑΓΩΓΙΚΟ ΚΕΝΤΡΟ ΚΛΙΝΙΚΗ / ΤΜΗΜΑ			
ΑΙΤΗΣΗ ΧΟΡΗΓ.	2023 626	ΑΙΤΗΣΗ ΠΡΟΜ.	2023 172	ΠΑΡΑΚ. ΟΧΙ
ΤΡΟΠ. ΔΙΕΚΠ.				
Παρατ.Αίτ.Προμ.				
Α/Α ΑΠΟΦΑΣΗΣ	ΑΠΟΦ.ΔΕΣΜΕΥΣΗΣ			
	ΑΔΑ			
ΚΑΤΗΓΟΡΙΑ	20 ΠΑΓΙΟΣ ΕΞΟΠΛΙΣΜΟΣ			

ΚΩΔ.ΤΥΠΟΥ ΚΩΔ.ΕΙΔΟΥΣ	ΟΝΟΜΑ ΤΥΠΟΥ ΕΙΔΟΥΣ ΟΝΟΜΑ ΕΙΔΟΥΣ	Μ/Μ ΦΠΑ	ΠΟΣΟΤ. ΚΩΔ.ΔΗΜ.	ΤΙΜΗ ΜΟΝ. ΠΡΟΒΛ.ΔΑΠΑΝΗ	ΠΑΡΑΤΗΡΗΣΕΙΣ
10006023	ΝΤΟΥΛΑΠΑ ΞΥΛΙΝΗ ΔΙΦΥΛΛΗ	TEM	1,00	350,0000	
2010006023000007	ΝΤΟΥΛΑΠΕΣ ΠΑΡΑΣΚΕΥΑΣΤΗΡΙΟΥ (ΣΕΤ)	24,00	49747A	434,03	
10006023	ΝΤΟΥΛΑΠΑ ΞΥΛΙΝΗ ΔΙΦΥΛΛΗ	TEM	2,00	350,0000	
2010006023000003	ΝΤΟΥΛΑΠΑ ΔΙΦΥΛΛΗ ΜΕΛΑΜΙΝΗΣ ΔΙΑΦΟΡΩΝ ΔΙΑΣΤΑΣΕΩΝ ΜΕ ΚΛΕΙΔΑΡΙΑ	24,00	49747A	868,00	
10006023	ΝΤΟΥΛΑΠΑ ΞΥΛΙΝΗ ΔΙΦΥΛΛΗ	TEM	1,00	350,0000	
2010006023000006	ΝΤΟΥΛΑΠΑ ΤΕΤΡΑΦΥΛΛΗ ΜΕΛΑΜΙΝΗΣ ΔΙΑΦΟΡΩΝ ΔΙΑΣΤΑΣΕΩΝ	24,00	49747A	434,00	

ΣΥΝΟΛΟ ΠΡΟΒΛ/ΝΗΣ ΔΑΠΑΝΗΣ: 1.736,03

Απαραίτητη η κατάθεση δειγμάτων.

Η ΠΡΟΪΣΤΑΜΕΝΟΣ ΥΠΟΔΙΕΥΘΥΝΣΗΣ ΟΙΚΟΝΟΜΙΚΟΥ

ΣΤΑΣΙΝΟΥ ΔΗΜΗΤΡΑ

ΤΕΧΝΙΚΕΣ ΠΡΟΔΙΑΓΡΑΦΕΣ

ΤΕΧΝΙΚΗ ΠΕΡΙΓΡΑΦΗ:

Πρόκειται για ντουλάπα με τμήματα ανοιχτά με ράφια και κλειστά με πορτάκια (Εξωτερικές διαστάσεις: Μ 1,75 Χ Π 0,40 Χ Υ 1,10 m).

Καπάκι (τεμ. 1): Κατασκευάζεται από ινοσανίδα (MDF) ή μοριοσανίδα υψηλής πίεσεως τριών στρώσεων, πάχους 25 mm., επενδυμένη αμφιπλευρώς με μελαμινικό laminate πάχους 0,3 mm.

Ειδικό τεμάχιο (τεμ. 1): Κατασκευάζεται από ινοσανίδα (MDF) ή μοριοσανίδα υψηλής πίεσεως 3 στρώσεων, πάχους 25 mm., επενδυμένη αμφιπλευρώς με μελαμινικό laminate πάχους 0,3 mm. Το ειδικό τεμάχιο θα βρίσκεται κάτω από το καπάκι της ντουλάπας και μπορεί να εκτείνεται σε όλη την εσωτερική επιφάνεια της ντουλάπας (όπως τα ράφια) είτε να αποτελεί ένα μόνο «φιλέτο» πάνω στο οποίο θα στηρίζεται ο σύρτης της κλειδαριάς.

Κάθετα χωρίσματα (τεμ. 5): Κατασκευάζεται από ινοσανίδα (MDF) ή μοριοσανίδα υψηλής πίεσεως 3 στρώσεων, πάχους 18 mm., επενδυμένη αμφιπλευρώς με μελαμινικό laminate πάχους 0,3 mm και φέρει εσωτερικά διάτρηση σε όλο το ύψος, ώστε να είναι δυνατή η εκ' των υστέρων προσθήκη ραφιών (2 μεγάλα εξωτερικά κάθετα πλαινά

τεμάχια, 1 μεγάλο εσωτερικό κάθετο τεμάχιο και 2 μικρά κάθετα εσωτερικά διαχωριστικά στα ράφια).

Βάση (τεμ. 1): Κατασκευάζεται από ινοσανίδα (MDF) ή μοριοσανίδα υψηλής πίεσεως 3 στρώσεων, πάχους 25 mm, επενδυμένη αμφιπλεύρως με μελαμίνη laminate πάχους 0,3 mm. Πόδια: Στη βάση προσαρμόζονται έξι πλαστικά κυλινδρικά πόδια διαστάσεων 3 cm ύψος και 5 cm διάμετρος και σε τρία εξ' αυτών πρέπει να παρέχεται η δυνατότητα ρύθμισης της απόστασης της βάσης από τη στάθμη δαπέδου.

Πλάτη (τεμ. 1): Κατασκευάζεται από ινοσανίδα (MDF) ή μοριοσανίδα υψηλής πίεσεως 3 στρώσεων, πάχους 18 mm, επενδυμένη αμφιπλεύρως με μελαμίνη laminate πάχους 0,3 mm.

Ράφι (τεμ. 5 κινητά ράφια): Κατασκευάζεται από ινοσανίδα (MDF) ή μοριοσανίδα υψηλής πίεσεως τριών στρώσεων, πάχους 25 mm, επενδυμένη αμφιπλεύρως με μελαμίνη laminate πάχους 0,3 mm. Τα ράφια στηρίζονται σε μεταλλικά στηρίγματα.

Ράφι (τεμ. 12 κινητά ράφια): Κατασκευάζεται από ινοσανίδα (MDF) ή μοριοσανίδα υψηλής πίεσεως τριών στρώσεων, πάχους 18 mm, επενδυμένη αμφιπλεύρως με μελαμίνη laminate πάχους 0,3 mm. Τα ράφια στηρίζονται σε μεταλλικά στηρίγματα.

Πόρτα (τεμ. 4): Κατασκευάζεται από ινοσανίδα (MDF) ή μοριοσανίδα υψηλής πίεσεως 3 στρώσεων, πάχους 18 mm επενδυμένη αμφιπλεύρως με μελαμίνη laminate πάχους 0,3 mm. Τα θυρόφυλλα θα έχουν δυνατότητα ανοίγματος 90°. Οι πόρτες θα ανοίγουν με 2 ρυθμιζόμενους κρυφούς μεντεσέδες έκαστη, για βέλτιστο άνοιγμα. Οι μεντεσέδες θα είναι τέτοιοι, ώστε οι πόρτες να επικαλύπτουν τα πλαϊνά σόκορα μόνο σε ένα μικρό ποσοστό (<50%), έτσι ώστε να αναδεικνύεται ο διαφορετικός χρωματισμός του σόκορου, η οριζόντια βάση και το ειδικό τεμάχιο θα καλύπτονται πλήρως από την πόρτα, ενώ το καπάκι θα υπερκαλύπτει την πόρτα.

Πόμολο - Κλειδαριά ασφαλείας (2 τεμ) (στις δεξιές πόρτες): Αποτελείται από τα εξής μεταλλικά μέρη: Πόμολο, «αφαλό» κλειδαριάς, συνδέεται με το σώμα της κλειδαριάς και δέχεται τα κλειδιά, σώμα κλειδαριάς.

Μπινί πλαστικό (σε όλο το μήκος της αριστερής πόρτας): Πλαστικό πηχάκι – μπινί τοποθετείται εσωτερικά και σε όλο το μήκος του αριστερού θυρόφυλλου της ντουλάπας, για να εξασφαλισθεί τόσο η καθαριότητα του εσωτερικού χώρου της ντουλάπας - ελεύθερο σκόνης), όσο και η αθόρυβη λειτουργία της πόρτας κατά το άνοιγμα και κλείσιμό της.

Περιθώριο: Στα εμφανή σόκορα θα υπάρχουν περιμετρικά, ταινίες ABS πάχους 2 mm στρογγυλεμένες με ακτίνα R 2 mm σε όλες τις ακμές και γωνίες. Ο χρωματισμός τους θα είναι σκούρο γκρι – ανθρακί για να κάνει αντίθεση με την υπόλοιπη ντουλάπα. Στα μη εμφανή σόκορα θα υπάρχουν περιμετρικά, ταινίες ABS πάχους 0,5 mm. Εμφανή σόκορα θεωρούνται: η μπροστινή πλευρά των πλαϊνών τεμαχίων, οι 3 πλευρές του καπακιού, οι 3 πλευρές της βάσης, η μπροστινή πλευρά των ραφιών και του ειδικού τεμαχίου και τα περιμετρικά σόκορα των πορτών.

Χρωματισμός: Η υφή και το χρώμα της τελικής επιφάνειας θα είναι επιλογή της Τεχνικής Υπηρεσίας (επιφάνειες μελαμίνης ανοιχτό γκρι με ρίγες, τύπου AKRITAS 911 Π9/Π6 ΑΙΟΛΟΣ ΕΥΡΩΤΑΣ και όλα τα εμφανή σόκορα σκούρο γκρι – ανθρακί).

Συνδεσμολογία: Οι συνδέσεις στα εμφανή σημεία θα γίνουν με καβίλιες.

Αυτοκόλλητο: Να επικολληθεί αυτοκόλλητο, το οποίο να αναγράφει μηχανογραφημένα τον εξής κωδικό διαχείρισης υλικού:

2010006023000003-17540110. Το αυτοκόλλητο θα έχει διαστάσεις 5 εκ μήκος X 2,5 εκ πλάτος, θα είναι οριζόντια τοποθετημένο, ευθυγραμμισμένο και σταθερά κολλημένο, ώστε να μην ξεκολλάει με το καθάρισμα.

Σχέδιο:

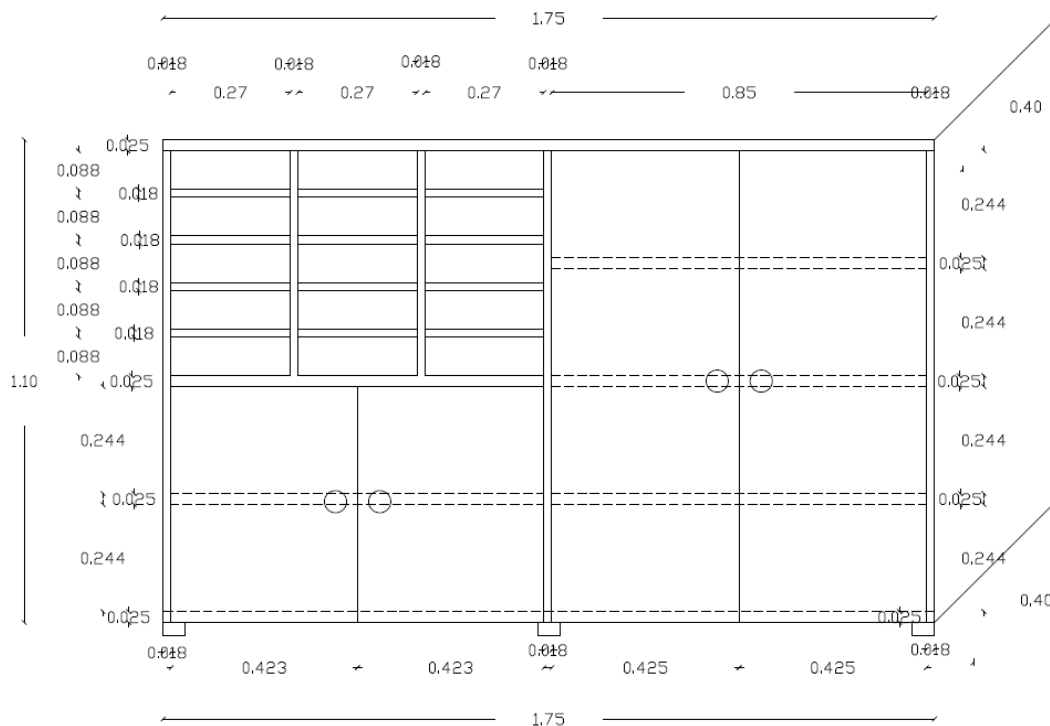

ΝΑ ΠΡΟΣΚΟΜΙΣΘΕΙ ΦΥΛΛΟ ΣΥΜΜΟΡΦΩΣΗΣ ΜΕ ΤΙΣ ΠΡΟΔΙΑΓΡΑΦΕΣ.

ΣΥΜΠΕΡΙΛΑΜΒΑΝΕΤΑΙ Η ΠΡΟΜΗΘΕΙΑ ΚΑΙ Η ΣΥΝΑΡΜΟΛΟΓΗΣΗ ΕΠΙ ΤΟΠΟΥ ΣΤΟ ΕΡΓΟ.

ΤΕΧΝΙΚΗ ΠΕΡΙΓΡΑΦΗ:

Πρόκειται για δίφυλλη ντουλάπα (Εξωτερικές διαστάσεις: Μ 0,90 Χ Π 0,55 Χ Υ 2,10 m).

Για κάθε ντουλάπα:

Καπάκι (τεμ. 1): Κατασκευάζεται από ινοσανίδα (MDF) ή μοριοσανίδα υψηλής πίεσης τριών στρώσεων, πάχους 25 mm., επενδυμένη αμφιπλευρώς με μελαμινικό laminate πάχους 0,3 mm.

Ειδικό τεμάχιο (τεμ. 1): Κατασκευάζεται από ινοσανίδα (MDF) ή μοριοσανίδα υψηλής πίεσης 3 στρώσεων, πάχους 25 mm., επενδυμένη αμφιπλευρώς με μελαμινικό laminate πάχους 0,3 mm. Το ειδικό τεμάχιο θα βρίσκεται κάτω από το καπάκι της ντουλάπας και μπορεί να εκτείνεται σε όλη την εσωτερική επιφάνεια της ντουλάπας (όπως τα ράφια) είτε να αποτελεί ένα μόνο «φιλέτο» πάνω στο οποίο θα στηρίζεται ο σύρτης της κλειδαριάς.

Πλαϊνό (τεμ. 2): Κατασκευάζεται από ινοσανίδα (MDF) ή μοριοσανίδα υψηλής πίεσης 3 στρώσεων, πάχους 18 mm., επενδυμένη αμφιπλευρώς με μελαμίνη laminate πάχους 0,3 mm και φέρει εσωτερικά διάτρηση σε όλο το ύψος, ώστε να είναι δυνατή η εκ' των υστέρων προσθήκη ραφιών .

Βάση (τεμ. 1): Κατασκευάζεται από ινοσανίδα (MDF) ή μοριοσανίδα υψηλής πίεσης 3 στρώσεων, πάχους 25 mm, επενδυμένη αμφιπλευρώς με μελαμίνη laminate πάχους 0,3 mm. Πόδια: Στη βάση προσαρμόζονται τέσσερα πλαστικά κυλινδρικά πόδια διαστάσεων 3 cm ύψος και 5 cm διάμετρος και σε ένα εξ' αυτών πρέπει να παρέχεται η δυνατότητα ρύθμισης της απόστασης της βάσης από τη στάθμη δαπέδου.

Πλάτη (τεμ. 1): Κατασκευάζεται από ινοσανίδα (MDF) ή μοριοσανίδα υψηλής πίεσης 3 στρώσεων, πάχους 18 mm, επενδυμένη αμφιπλευρώς με μελαμίνη laminate πάχους 0,3 mm.

Ράφι (τεμ. 3 κινητά ράφια + τεμ. 1 σταθερό ράφι): Κατασκευάζεται από ινοσανίδα (MDF) ή μοριοσανίδα υψηλής πίεσης τριών στρώσεων, πάχους 25 mm, επενδυμένη αμφιπλευρώς με μελαμίνη laminate πάχους 0,3 mm. Τα ράφια στηρίζονται σε μεταλλικά στηρίγματα. Το δεύτερο ράφι από κάτω να είναι σταθερό για να δένει η ντουλάπα. Το καθαρό ύψος του ραφιού δεν θα είναι μικρότερο από 38,5 cm.

Πόρτα (τεμ. 2): Κατασκευάζεται από ινοσανίδα (MDF) ή μοριοσανίδα υψηλής πίεσης 3 στρώσεων, πάχους 18 mm επενδυμένη αμφιπλευρώς με μελαμίνη laminate πάχους 0,3 mm. Τα θυρόφυλλα θα έχουν δυνατότητα ανοίγματος 90°. Οι πόρτες θα ανοίγουν με 4 ρυθμιζόμενους κρυφούς μεντεσέδες έκαστη, για βέλτιστο άνοιγμα. Οι μεντεσέδες θα είναι τέτοιοι, ώστε οι πόρτες να επικαλύπτουν τα πλαϊνά σόκορα μόνο σε ένα μικρό ποσοστό (<50%), έτσι ώστε να αναδεικνύεται ο διαφορετικός χρωματισμός του σόκορου, η οριζόντια βάση και το ειδικό

τεμάχιο θα καλύπτονται πλήρως από την πόρτα, ενώ το καπάκι θα υπερκαλύπτει την πόρτα.

Πόμολο - Κλειδαριά ασφαλείας (στη δεξιά πόρτα): Αποτελείται από τα εξής μεταλλικά μέρη: Πόμολο, «αφαλό» κλειδαριάς, συνδέεται με το σώμα της κλειδαριάς και δέχεται τα κλειδιά, σώμα κλειδαριάς.

Μπινί πλαστικό (σε όλο το μήκος της αριστερής πόρτας): Πλαστικό πηχάκι – μπινί τοποθετείται εσωτερικά και σε όλο το μήκος του αριστερού θυρόφυλλου της ντουλάπας, για να εξασφαλισθεί τόσο η καθαριότητα του εσωτερικού χώρου της ντουλάπας - ελεύθερο σκόνης), όσο και η αθόρυβη λειτουργία της πόρτας κατά το άνοιγμα και κλείσιμό της.

Περιθώριο: Στα εμφανή σόκορα θα υπάρχουν περιμετρικά, ταινίες ABS πάχους 2 mm στρογγυλεμένες με ακτίνα R 2 mm σε όλες τις ακμές και γωνίες. Ο χρωματισμός τους θα είναι σκούρο γκρι – ανθρακί για να κάνει αντίθεση με την υπόλοιπη ντουλάπα. Στα μη εμφανή σόκορα θα υπάρχουν περιμετρικά, ταινίες ABS πάχους 0,5 mm. Εμφανή σόκορα θεωρούνται: η μπροστινή πλευρά των πλαϊνών τεμαχίων, οι 3 πλευρές του καπακιού, οι 3 πλευρές της βάσης, η μπροστινή πλευρά των ραφιών και του ειδικού τεμαχίου και τα περιμετρικά σόκορα των πορτών.

Χρωματισμός: Η υφή και το χρώμα της τελικής επιφάνειας θα είναι επιλογή της Τεχνικής Υπηρεσίας (επιφάνειες μελαμίνης ανοιχτό γκρι και όλα τα εμφανή σόκορα σκούρο γκρι – ανθρακί).

Συνδεσμολογία: Οι συνδέσεις στα εμφανή σημεία θα γίνουν με καβίλιες.

Αυτοκόλλητο: Στο αριστερό θυρόφυλλο (στην πάνω αριστερή γωνία) να επικολληθεί αυτοκόλλητο, το οποίο να αναγράφει μηχανογραφημένα τον εξής κωδικό διαχείρισης υλικού:

2010006023000003-9045210. Το αυτοκόλλητο θα έχει διαστάσεις 5 εκ μήκος X 2,5 εκ πλάτος, θα είναι οριζόντια τοποθετημένο, ευθυγραμμισμένο και σταθερά κολλημένο, ώστε να μην ξεκολλάει με το καθάρισμα.

ΝΑ ΠΡΟΣΚΟΜΙΣΘΕΙ ΦΥΛΛΟ ΣΥΜΜΟΡΦΩΣΗΣ ΜΕ ΤΙΣ ΠΡΟΔΙΑΓΡΑΦΕΣ.

ΣΥΜΠΕΡΙΛΑΜΒΑΝΕΤΑΙ Η ΠΡΟΜΗΘΕΙΑ ΚΑΙ Η ΣΥΝΑΡΜΟΛΟΓΗΣΗ ΕΠΙ ΤΟΠΟΥ ΣΤΟ ΕΡΓΟ.

ΤΕΧΝΙΚΗ ΠΕΡΙΓΡΑΦΗ:

Πρόκειται για τετράφυλλη ντουλάπα (Εξωτερικές διαστάσεις: Μ 1,60 X Π 0,45 X Υ 0,95 m).

Καπάκι (τεμ. 1): Κατασκευάζεται από ινοσανίδα (MDF) ή μοριοσανίδα υψηλής πίεσεως τριών στρώσεων, πάχους 25 mm., επενδυμένη αμφιπλευρώς με μελαμινικό laminate πάχους 0,3 mm.

Ειδικό τεμάχιο (τεμ. 1): Κατασκευάζεται από ινοσανίδα (MDF) ή μοριοσανίδα υψηλής πίεσεως 3 στρώσεων, πάχους 25 mm., επενδυμένη αμφιπλευρώς με μελαμινικό laminate πάχους 0,3 mm. Το ειδικό τεμάχιο θα βρίσκεται κάτω από το καπάκι της ντουλάπας και μπορεί να εκτείνεται σε όλη την εσωτερική επιφάνεια της ντουλάπας (όπως τα ράφια) είτε να αποτελεί ένα μόνο «φιλέτο» πάνω στο οποίο θα στηρίζεται ο σύρτης της κλειδαριάς.

Πλαϊνό (τεμ. 3): Κατασκευάζεται από ινοσανίδα (MDF) ή μοριοσανίδα υψηλής πίεσεως 3 στρώσεων, πάχους 18 mm., επενδυμένη αμφιπλευρώς με μελαμίνη laminate πάχους 0,3 mm και φέρει εσωτερικά διάτρηση σε όλο το ύψος, ώστε να είναι δυνατή η εκ' των υστέρων προσθήκη ραφιών (2 εξωτερικά κάθετα πλαϊνά και 1 εσωτερικό κάθετο).

Βάση (τεμ. 1): Κατασκευάζεται από ινοσανίδα (MDF) ή μοριοσανίδα υψηλής πίεσεως 3 στρώσεων, πάχους 25 mm, επενδυμένη αμφιπλευρώς με μελαμίνη laminate πάχους 0,3 mm. Πόδια: Στη βάση προσαρμόζονται έξι πλαστικά κυλινδρικά πόδια διαστάσεων 3 cm ύψος και 5 cm διάμετρος και σε τρία εξ' αυτών πρέπει να παρέχεται η δυνατότητα ρύθμισης της απόστασης της βάσης από τη στάθμη δαπέδου.

Πλάτη (τεμ. 1): Κατασκευάζεται από ινοσανίδα (MDF) ή μοριοσανίδα υψηλής πίεσεως 3 στρώσεων, πάχους 18 mm, επενδυμένη αμφιπλευρώς με μελαμίνη laminate πάχους 0,3 mm.

Ράφι (τεμ. 2 κινητά ράφια): Κατασκευάζεται από ινοσανίδα (MDF) ή μοριοσανίδα υψηλής πίεσεως τριών στρώσεων, πάχους 25 mm, επενδυμένη αμφιπλευρώς με μελαμίνη laminate πάχους 0,3 mm. Τα ράφια στηρίζονται σε μεταλλικά στηρίγματα και θα βρίσκονται εκατέρωθεν του εσωτερικού κάθετου διαχωριστικού.

Πόρτα (τεμ. 4): Κατασκευάζεται από ινοσανίδα (MDF) ή μοριοσανίδα υψηλής πίεσεως 3 στρώσεων, πάχους 18 mm επενδυμένη αμφιπλευρώς με μελαμίνη laminate πάχους 0,3 mm. Τα θυρόφυλλα θα έχουν δυνατότητα ανοίγματος 90°. Οι πόρτες θα ανοίγουν με 2 ρυθμιζόμενους κρυφούς μεντεσέδες έκαστη, για βέλτιστο άνοιγμα. Οι μεντεσέδες θα είναι τέτοιοι, ώστε οι πόρτες να επικαλύπτουν τα πλαϊνά σόκορα μόνο σε ένα μικρό ποσοστό (<50%), έτσι ώστε να αναδεικνύεται ο διαφορετικός χρωματισμός του σόκορου, η οριζόντια βάση και το ειδικό τεμάχιο θα καλύπτονται πλήρως από την πόρτα, ενώ το καπάκι θα υπερκαλύπτει την πόρτα.

Πόμολο - Κλειδαριά ασφαλείας (στη δεξιά πόρτα): Αποτελείται από τα εξής μεταλλικά μέρη: Πόμολο, «αφαλό»

κλειδαριάς, συνδέεται με το σώμα της κλειδαριάς και δέχεται τα κλειδιά, σώμα κλειδαριάς.

Μπινί πλαστικό (σε όλο το μήκος της αριστερής πόρτας): Πλαστικό πηγάκι – μπινί τοποθετείται εσωτερικά και σε όλο το μήκος του αριστερού θυρόφυλλου της ντουλάπας, για να εξασφαλισθεί τόσο η καθαριότητα του εσωτερικού χώρου της ντουλάπας - ελεύθερο σκόνης), όσο και η αθόρυβη λειτουργία της πόρτας κατά το άνοιγμα και κλείσιμό της.

Περιθώριο: Στα εμφανή σόκορα θα υπάρχουν περιμετρικά, ταινίες ABS πάχους 2 mm στρογγυλεμένες με ακτίνα R 2 mm σε όλες τις ακμές και γωνίες. Ο χρωματισμός τους θα είναι σκούρο γκρι – ανθρακί για να κάνει αντίθεση με την υπόλοιπη ντουλάπα. Στα μη εμφανή σόκορα θα υπάρχουν περιμετρικά, ταινίες ABS πάχους 0,5 mm. Εμφανή σόκορα θεωρούνται: η μπροστινή πλευρά των πλαϊνών τεμαχίων, οι 3 πλευρές του καπακιού, οι 3 πλευρές της βάσης, η μπροστινή πλευρά των ραφιών και του ειδικού τεμαχίου και τα περιμετρικά σόκορα των πορτών.

Χρωματισμός: Η υφή και το χρώμα της τελικής επιφάνειας θα είναι επιλογή της Τεχνικής Υπηρεσίας (επιφάνειες μελαμίνης ανοιχτό γκρι και όλα τα εμφανή σόκορα σκούρο γκρι – ανθρακί).

Συνδεσμολογία: Οι συνδέσεις στα εμφανή σημεία θα γίνουν με καβίλιες.

Αυτοκόλλητο: Στο αριστερό θυρόφυλλο (στην πάνω αριστερή γωνία) να επικολληθεί αυτοκόλλητο, το οποίο να αναγράφει μηχανογραφημένα τον εξής κωδικό διαχείρισης υλικού:

2010006023000003-1604595. Το αυτοκόλλητο θα έχει διαστάσεις 5 εκ μήκος X 2,5 εκ πλάτος, θα είναι οριζόντια τοποθετημένο, ευθυγραμμισμένο και σταθερά κολλημένο, ώστε να μην ξεκολλάει με το καθάρισμα.

ΝΑ ΠΡΟΣΚΟΜΙΣΘΕΙ ΦΥΛΛΟ ΣΥΜΜΟΡΦΩΣΗΣ ΜΕ ΤΙΣ ΠΡΟΔΙΑΓΡΑΦΕΣ.

ΣΥΜΠΕΡΙΛΑΜΒΑΝΕΤΑΙ Η ΠΡΟΜΗΘΕΙΑ ΚΑΙ Η ΣΥΝΑΡΜΟΛΟΓΗΣΗ ΕΠΙ ΤΟΠΟΥ ΣΤΟ ΕΡΓΟ.