

Νευρολογία - Ψυχιατρική

Σπινθηρογράφημα εγκεφάλου με Tc-99m - Ceretec : Για μελέτες αιματώσεως εγκεφάλου επί νευρολογικών και ψυχιατρικών παθήσεων

Σπινθηρογράφημα εγκεφάλου με I-123 (DatSCAN) : Για μελέτη δοπαμινεργικών υποδοχέων σε ασθενείς με ύποπτη νόσο Parkinson καθώς και στη παρακολούθηση τέτοιων ασθενών

Σπινθηρογράφημα εγκεφάλου με Tc-99m – Tetrofosmine (Μγονίβι ή MIBI): Για αξιολόγηση υποτροπής νεοπλασιών εγκεφάλου.

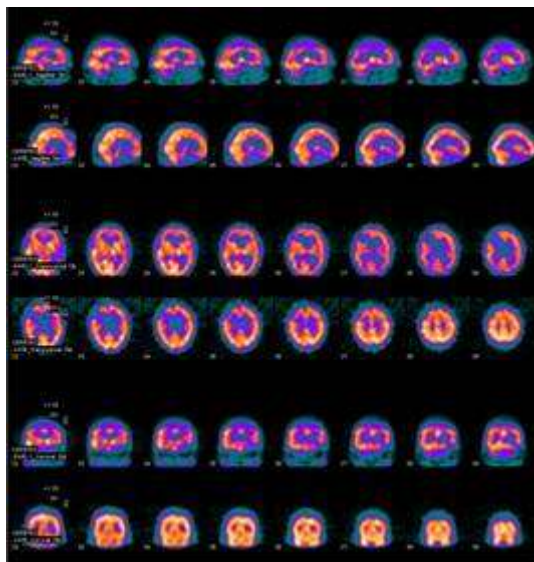

Σπινθηρογράφημα εγκεφάλου (Tc-99m – Ceretec).

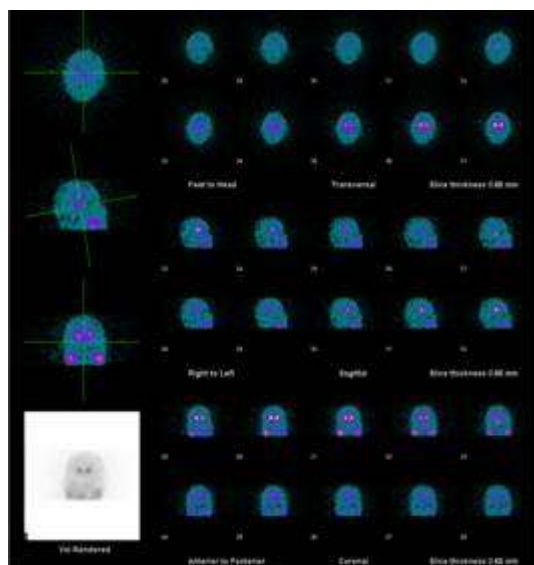

Σπινθηρογράφημα εγκεφάλου σε νόσο του Parkinson (I-123 DatSCAN)

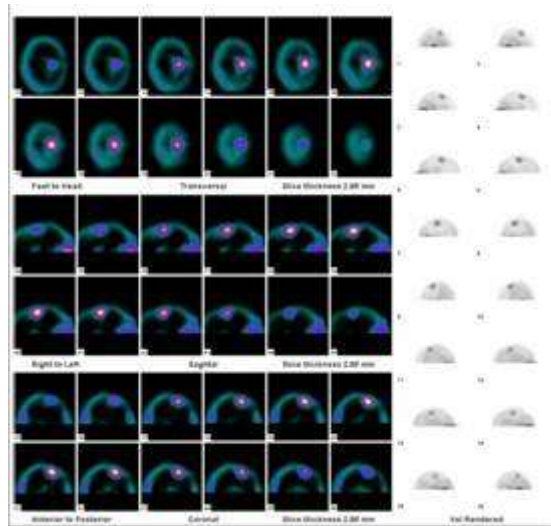

Σπινθηρογράφημα εγκεφάλου
(Tc-99m – Tetrofosmine - Myoview).

Μετρήσεις με το σύστημα DXA*

* Γενική περιγραφή των εξετάσεων, των μετρήσεων και των αναλύσεών τους αναφέρεται στο εδάφιο του DXA